FREIE UNIVERSITÄT BERLIN

Servicestelle Gebäude- und Grundstücksmanagement (GGM)

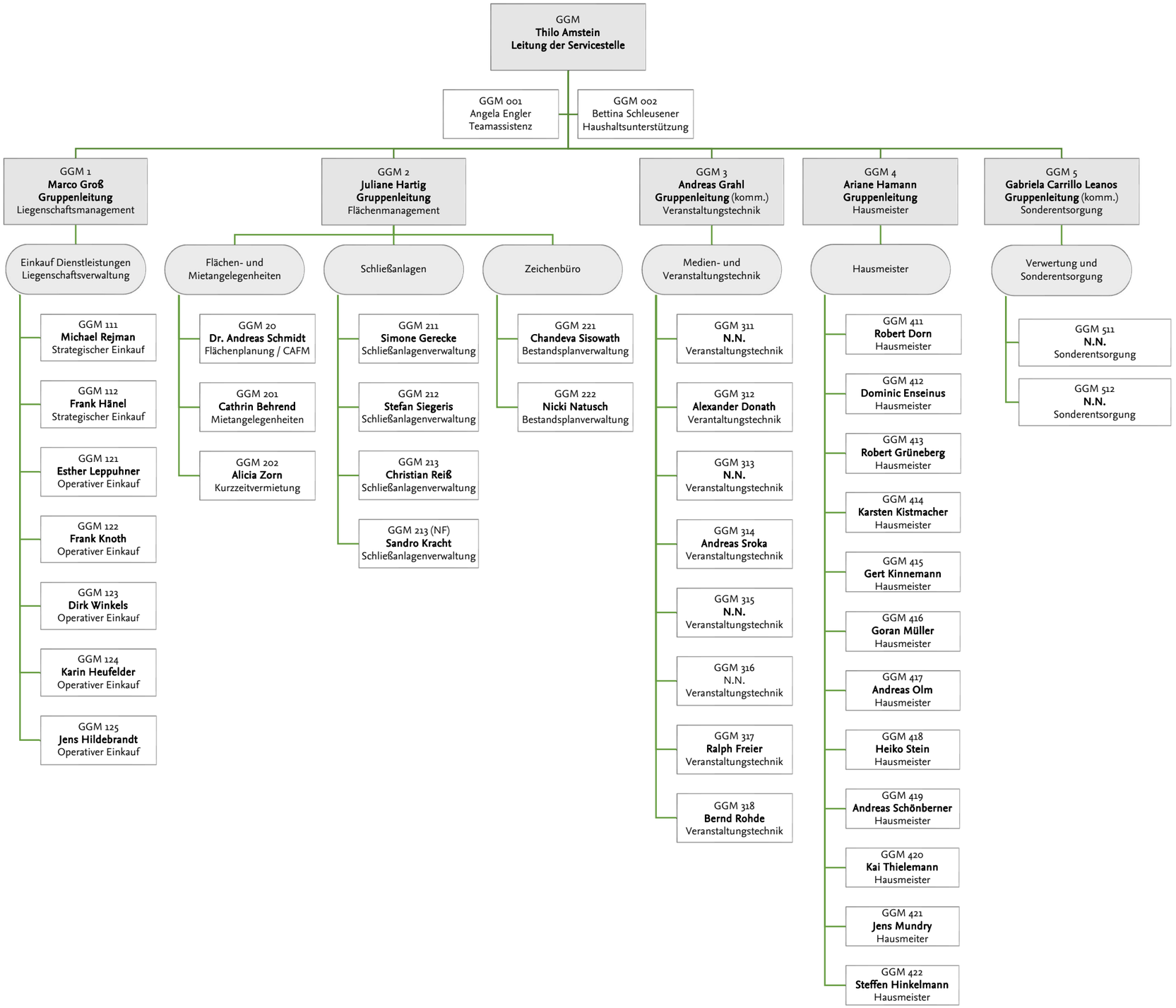

Stand 22.04.2026